



51ème CHALLENGE DE TENNIS
Du 12 Juin au 15 juin 2026
à NICE (Alpes-Maritimes)



Bienvenue à Nice !

Niché sur la Côte d'Azur, à la rencontre de la mer Méditerranée et des contreforts des Alpes, **Nice** est une ville d'une richesse exceptionnelle, alliant histoire, culture, art de vivre et paysages époustouflants. Capitale de la région Provence-Alpes-Côte d'Azur et préfecture du département des Alpes-Maritimes, elle séduit par son climat doux, son soleil généreux et son ambiance vibrante...

Bienvenue au **Tennis Club des Combes**. Fort de 24 courts de tennis il joue un rôle central dans la promotion du tennis dans la région.

L'Association Sportive du CSE de la CECAZ a le plaisir vous inviter au **Challenge National BPCE Sports de Tennis 2026** du **12 au 15 juin 2026**. C'est l'occasion de nous retrouver pour notre passion commune.

Vous serez logés à l'hôtel SERVOTEL à 7 mn en voiture du lieu des rencontres et à 20 mn de la célèbre Promenade des Anglais.

Alors rejoignez-nous dès maintenant pour vivre la passion du tennis au Tennis Club des Combes ! À très bientôt...

Mot de la Secrétaire du CSE de la CECAZ



Isabelle FAYOLLE

Bienvenue à toutes et à tous pour cette nouvelle édition du Challenge National de Tennis BPCE Sports !

C'est avec une grande fierté que notre CSE accueille cet événement sportif qui réunit des passionnés venus de toute la France. Durant ces journées, les courts seront le théâtre de beaux échanges, de matchs engagés et de moments intenses, où l'esprit de compétition se mêlera au plaisir du jeu.

Au-delà des performances sportives, ce challenge est avant tout une aventure humaine. Il incarne les valeurs qui font la beauté du tennis et du sport en général : le respect, le fair-play, le dépassement de soi et le partage.

Nous espérons que chacun d'entre vous profitera pleinement de cette rencontre, tant sur les courts qu'en dehors, dans une ambiance conviviale et chaleureuse.

Un grand merci à toutes celles et ceux qui ont contribué à l'organisation de cet événement et à vous, participants, qui faites vivre ce challenge année après année.

Très beau tournoi à toutes et à tous, et que les meilleurs échanges l'emportent !

Mot de la Présidente de la section Tennis du CSE de la CECAZ



Olivia NARDELLI

Nous tenons à remercier chaleureusement le CSE de la CECAZ pour son soutien précieux et son engagement, sans lequel ce challenge n'aurait pas pu être organisé sur notre magnifique territoire.

Bienvenue à tous les participants ! Que la compétition soit belle, le fair-play au rendez-vous et le plaisir partagé. Que le meilleur gagne !

Une équipe à votre service :

Contacts	Téléphone	Mail
Olivia NARDELLI	06.27.25.61.65	olivia.nardelli@cecaz.caisse-epargne.fr
Thierry PEDRAZZOLI	06.13.55.23.79	Thierry.pedrazzoli@cecaz.caisse-epargne.fr

Votre programme :

Vendredi 12 juin

- Accueil des délégations au **Servotel de Castagniers** dès 16 heures
- 19 h - Pot d'accueil
- 20 h - Présentation du tournoi
- 21 h – Dîner au **Servotel**

Samedi 13 juin

- 7 h 00 / 8 h 30 – Petit-déjeuner
- 9 h 00 – Début des rencontres
- 12 h 00 / 14 h 00 - Déjeuner au **TC des Combes**
- 14 h 00 – Reprise des rencontres
- 21 h 00 – Dîner au **Servotel**

Dimanche 14 juin

- 7 h 00 / 8 h 30 – Petit-déjeuner
- 9 h 00 – Début des rencontres
- 12 h 00 / 14 h 00 - Déjeuner au **TC des Combes**
- 14 h 00 – Reprise des rencontres
- 20 h 00 – Remise des prix et dîner au **Servotel**

Lundi 15 juin

- 7 h 00 / 10 h – petit-déjeuner et retour dans vos régions

Quelques informations pratiques

Tennis Club des Combes

Adresse : 768 Bd du Mercantour 06200 Nice

Téléphone : 04.97.10.23.30



Hôtel Servotel

Adresse : 1976 Route de Grenoble 06670 Castagniers

Téléphone : 04.93.08.22.00

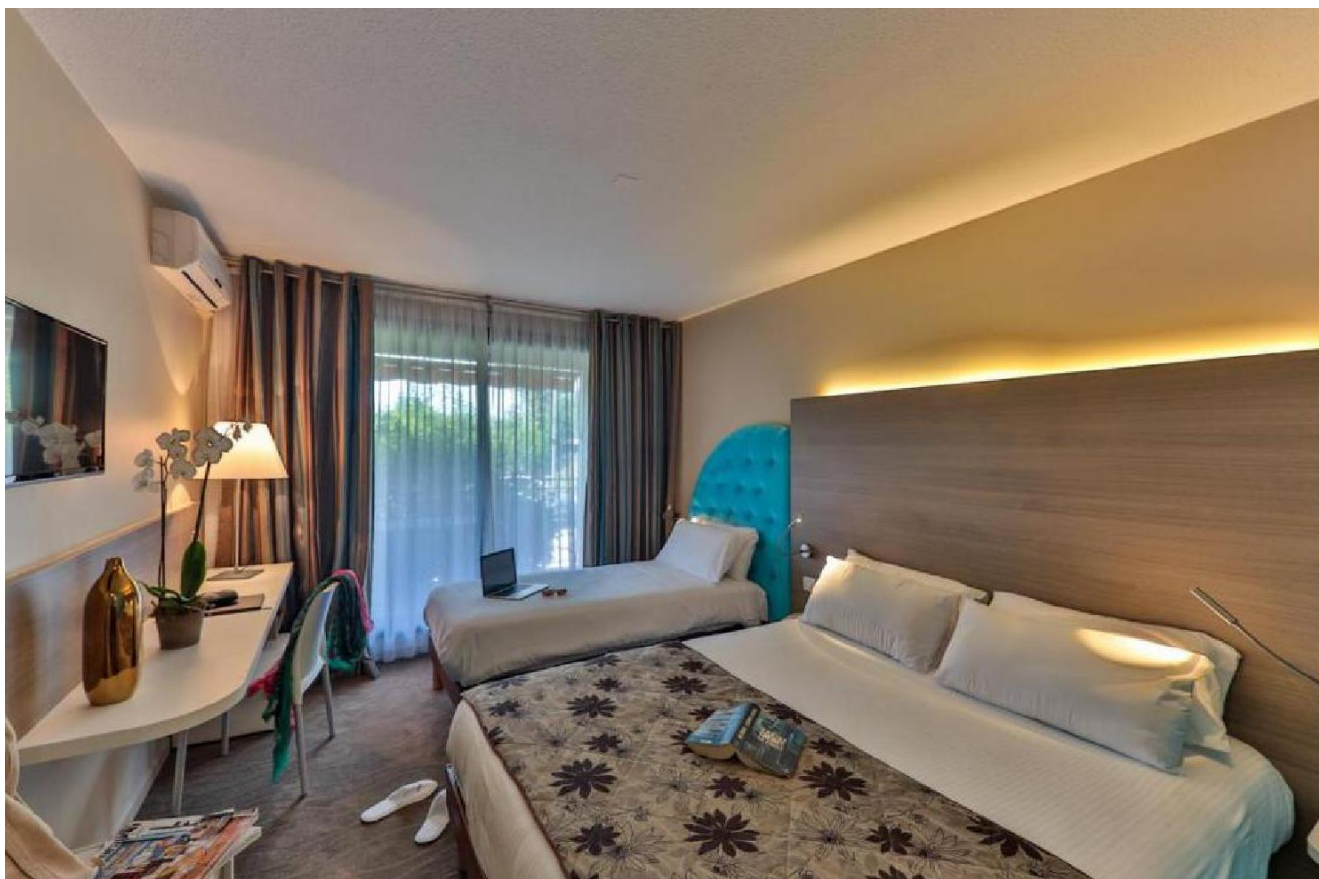

Fiche d'inscription

Challenge Groupe BPCE Sports Tennis 2026

La participation au tournoi est fixée à 300 euros /personne (joueur ou accompagnateur). Ce forfait comprend l'ensemble des prestations figurant dans le programme (hors consommations personnelles) à l'exception des déplacements des délégations jusqu'au site du challenge .

Entreprise :

Prénom et Nom du Responsable :

Adresse :

.....

Tél. bureau :/...../...../...../..... Tél. Portable :/...../...../...../.....

Nombre total de participants :

Total à régler : 300 Euros X = Euros

Virement bancaire uniquement (en libellé « entité + challenge 2026):

Relevé d'Identité Bancaire

 **CAISSE D'ÉPARGNE**
Côte d'Azur

Cadre réservé au destinataire du relevé

Identification du compte pour une utilisation nationale						
18315	10000	08011604559	80			
c/Etabl.	c/guichet	n/compte	c/rib			
Domiciliation		BIC				
CAISSE D'ÉPARGNE COTE D'AZUR		CEPAFRPP831				
Identification du compte pour une utilisation internationale (IBAN)						
FR76	1831	5100	0008	0116	0455	980
Agence CENTRE AFFAIRES TOULON OUEST VAR			Intitulé du compte ASSOCIATION SPORTIVE DU CSE DE L SECTION TENNIS PADEL			
831 Chemin des plantades 83130 LA GARDE TEL : 04.98.01.81.95			RESIDENCE ARENICE 455 PROMENADE DES ANGLAIS 06200 NICE			

**Clôture des inscriptions et règlement à effectuer au plus tard
pour le 30 avril 2026**

Afin de faciliter l'organisation des compétitions, merci de renvoyer également la fiche d'inscription à l'adresse : thierry.pedrazzoli@cecaz.caisse-epargne.fr

Informations pratiques pour l'organisation du challenge

Heure probable d'arrivée :H.....

Liste des participants **au challenge** par équipe :

Num	Nom et prénom	Class. FFT	Adhésion Groupe BPCE Sports	Téléphone
1				
2				
3				
4				
5				
6				

Liste des participantes au **tableau féminin** :

Num	Nom et prénom	Class. FFT	Adhésion Groupe BPCE Sports	Téléphone
1				
2				
3				
4				

Liste des participants au **tableau simple homme** :

Num	Nom et prénom	Class. FFT	Adhésion Groupe BPCE Sports	Téléphone
1				
2				
3				
4				
5				
6				
7				

Répartition souhaitée par chambre :

Chambre	Nom et prénom	Nom et prénom
1		
2		
3		
4		
5		
6		
7		
8		
9		
10		